PROPOSITION DE STAND DE TIR UNIQUE EN REMPLACEMENT DE L'EXISTANT

ASSOCIATION de TIR AUDENGEOISE

- Agréée par la Fédération Française de Tir sous le numéro 02 33 005
- Homologation FFTir n°7133 du 14 février 2017
- Agréée par la direction départementale de la jeunesse et des sports sous le numéro ET000669
- Déclaration en Préfecture de Bordeaux sous le numéro 00894 le 13 février 1990
- Organisme reconnu d'intérêt général
- SIRET 831 070 412 00018 Code APE 9312Z

3	Préambule
4	Evaluation du coût
5	Eloignement des constructions
6	Plan de masse
7	Plan de situation
8	Aménagement intérieur
9	Perspective 3D
10	Vue en coupe
11	Façade A
12	Façade B
13	Projections 3D - 1
14	Projections 3D - 2

Préambule

Cette proposition fait suite à la réunion du 4 février 2020 en présence de madame la sous-préfète d'Arcachon et de madame le maire d'Audenge.
Ce projet de stand unique, pour toutes les distances, que nous vous proposons se trouve à plus de 180 mètres des premières constructions du futur « Domaine des Hélianthèmes ».

Il est positionné à l'actuel emplacement des cibles 100 mètres du plus grand pas de tir, le 200 mètres.
Il comprend un nombre d'emplacements de tir correspondant à l'actuelle capacité qui donne dans l'ensemble satisfaction aux pratiquants, à savoir :

- 8 postes 25 mètres,
- 8 postes 50 mètres,
- 5 postes 100 mètres.

A l'avenir, des cibles basculantes pourraient permettre, de moduler la capacité en fonction de l'affluence. Il permettrait également aux personnes à mobilité réduite de venir pratiquer notre activité dans des conditions optimales (rampes d'accès, toilettes, circulation facilitée).

L'évaluation budgétaire figurant en page 4 ne comprend pas l'intervention de l'APAVE pour la mesure du bruit.

Evaluation du coût

Le 13 Avril 2020

Pour:
Association de tir audengeoise

Adresse de la construction
Allée de la Grabitère
33980 Audenge

Evaluation budgétaire

Désignation des lots	Montant TTC
Terrassement: -Défrichage -Nivellement -Terrassement des talus	11 500,00 €
Maçonnerie: -Fondation type semelle filante avec libage sur 2 rangs -Dalle finition quartz -Réseaux sous dalle (Asainissement, fourreau, eau)	36 727,73 €
Charpente et couverture: -Elévation des murs en ossature bois -Charpente type fermette -Couverture en bac acier -Bardage vertical type volige couvre joint -Gouttière alu	61 363,22 €
Menuiserie: -Fourniture et pose de porte acier, serrure multipoint (Entrée, accès cible, sanitaire, zone de vie, ciblerie) -Fourniture et pose de fenêtre alu	17 388,00 €
Plâtrerie: -Réalisation des pafonds sous fermette zone de vie et poste de tir compris puits de lumière -Isolation des combles -Doublage des murs extérieurs compris isolation de la zone de vie -Cloison de distribution	19 541,49 €
Plomberie: -Réseaux d'alimentation d'eau sanitaire (WC, 1 évier, lave-main) -WC, 3 unités	3 218,16 €
Electricité: -Réseaux d'éclairage & Alimentation -Convecteur zone de vie	18 574,80 €
Peinture: -Mis en peinture plafond & murs	5 899,50 €
VRD: -Raccordement réseaux eau, électricité, tout à l'égout -Pompe de relevage -Drains pluviaux	12 559,38 €
Total TTC	**186 772,28 €**

Eloignement des constructions

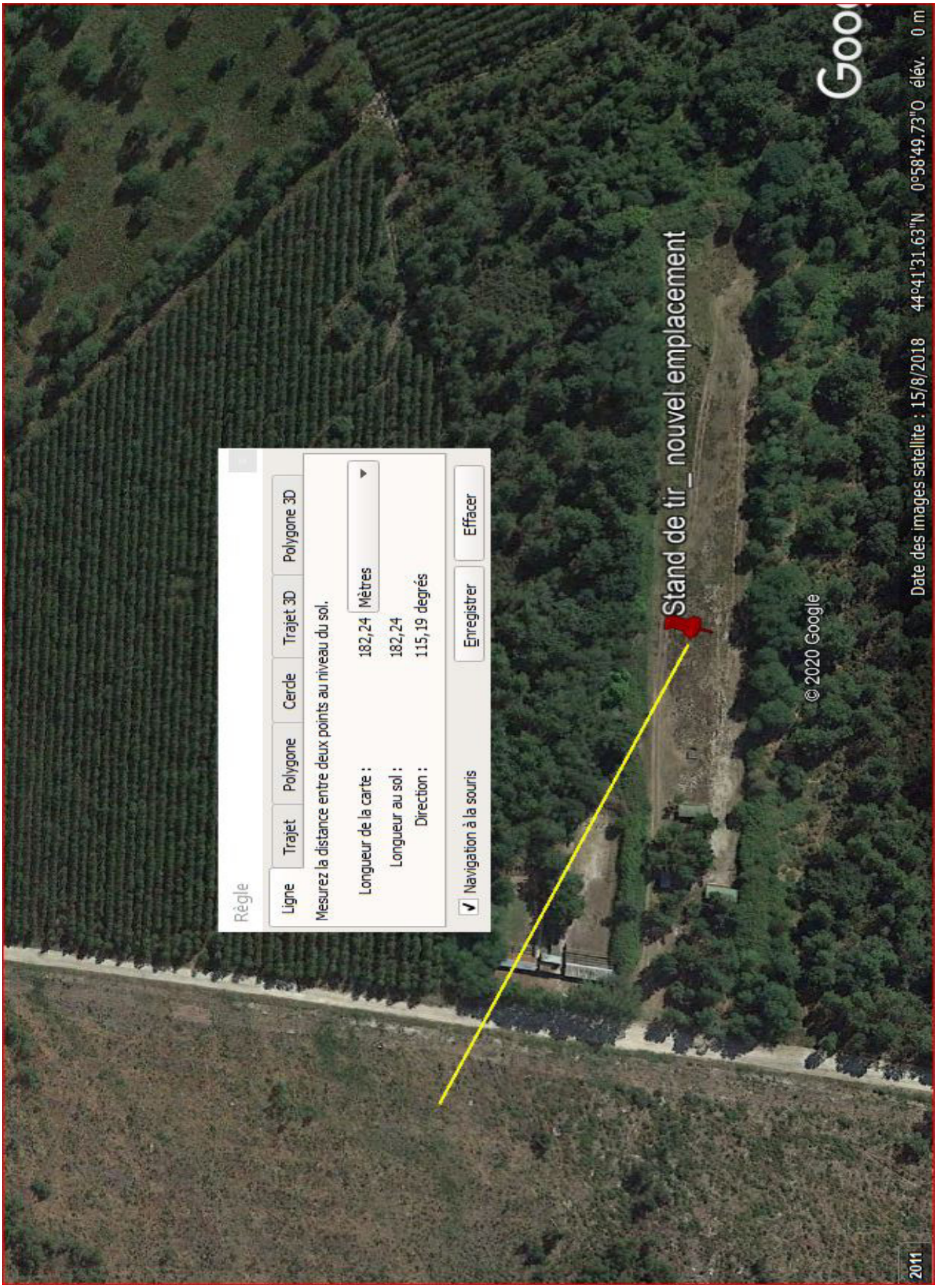

Plan de masse

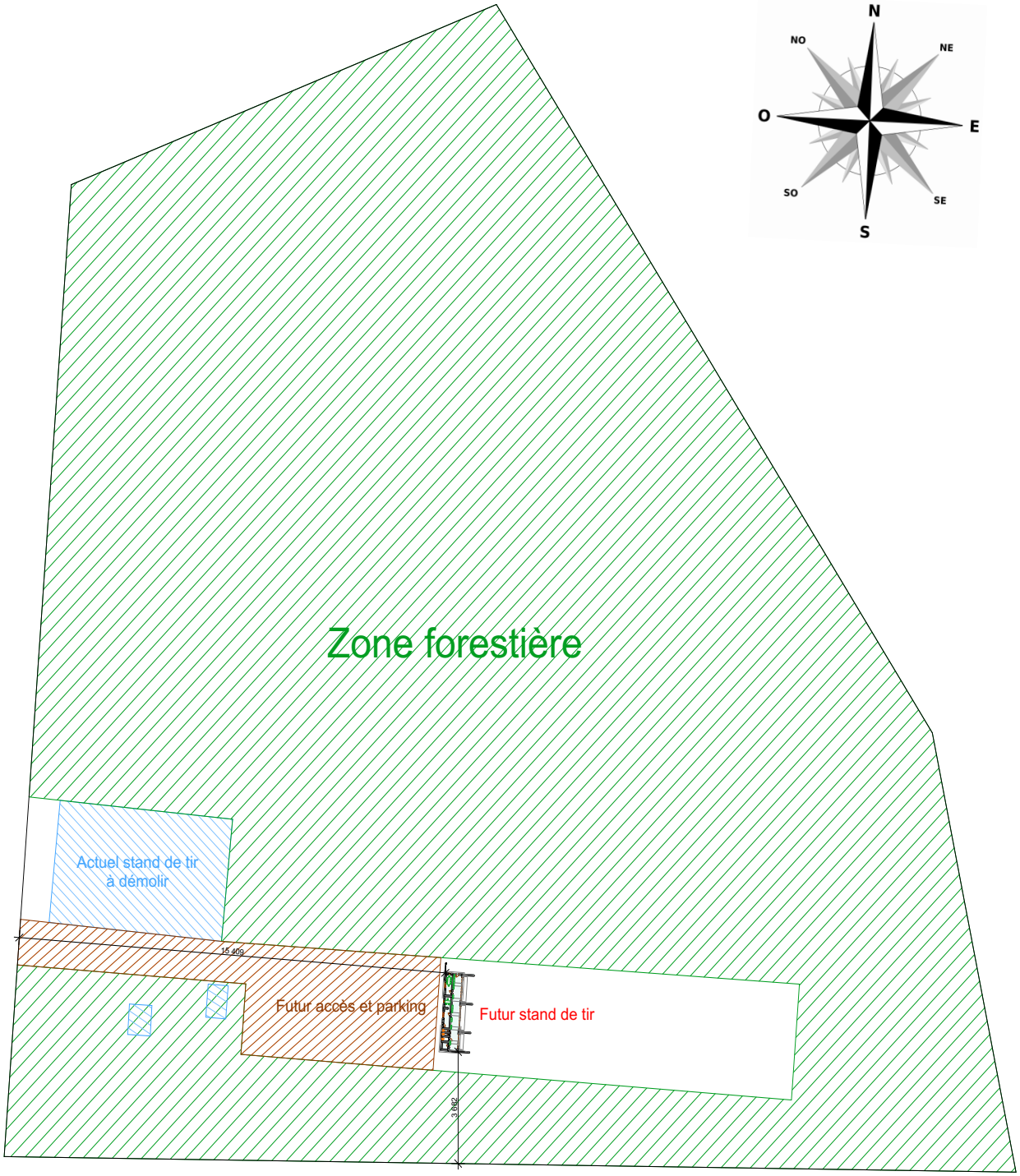

PLAN MASSE	Date: 2 avril 2020
adresse projet : Allée de la Grabitère - 33980 Audenge	Echelle : 1 / 2000°

Plan de situation

COMMUNE D'AUDENGE

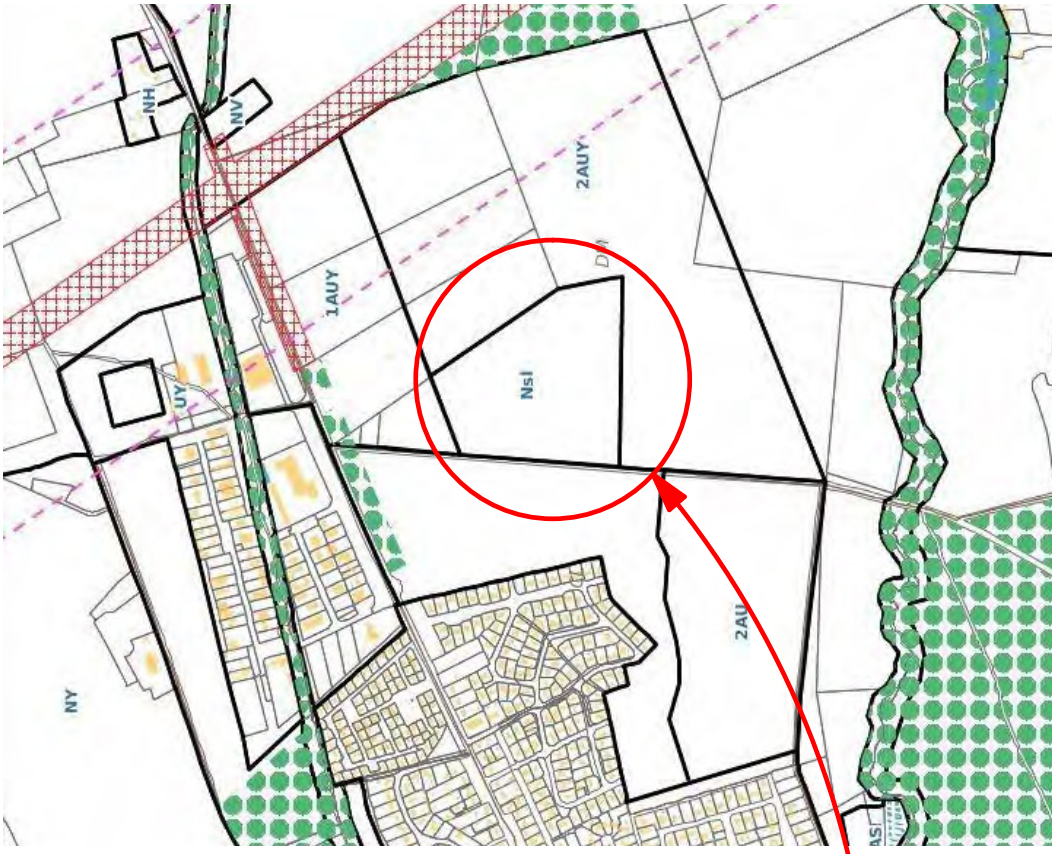

PLAN DE SITUATION	
adresse projet : Allée de la Grabitère - 33980 Audenge	Date: 2 avril 2020

Aménagement intérieur

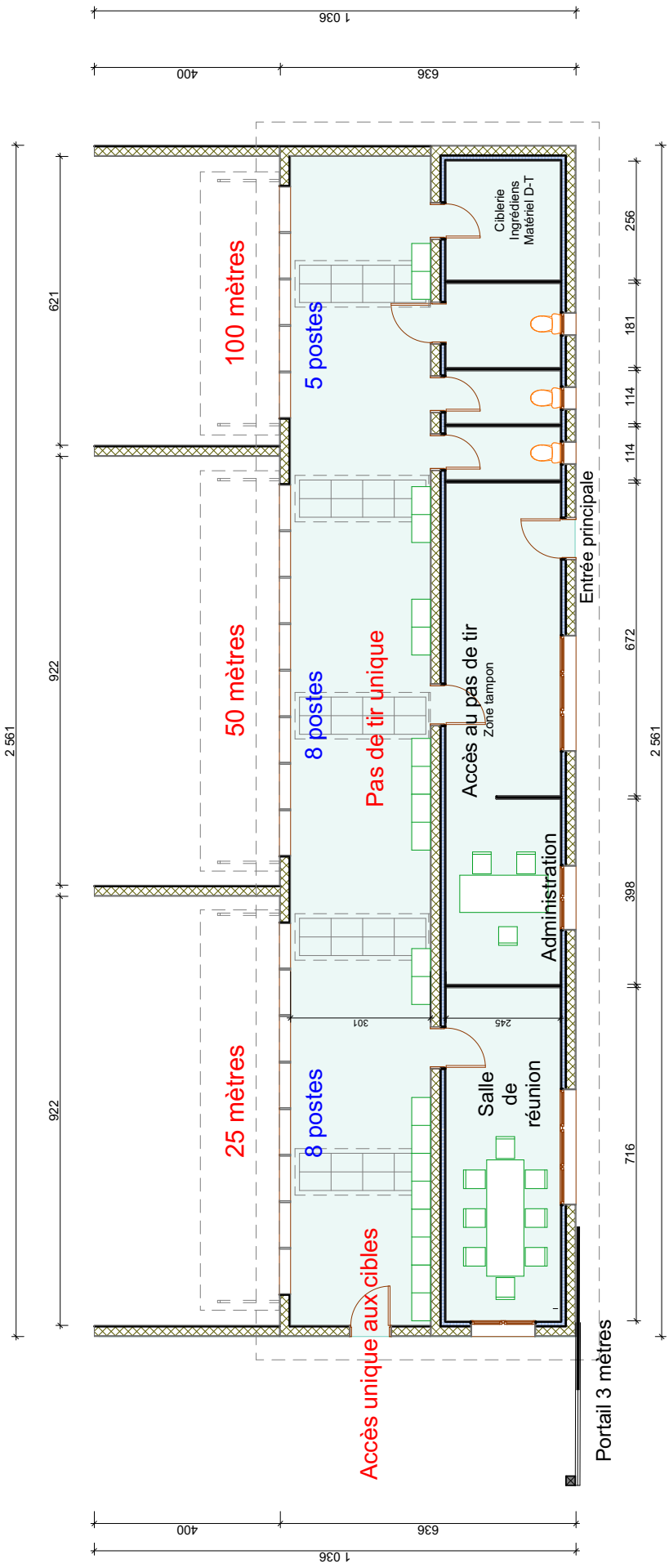

Aménagement intérieur	Date: 2 avril 2020
adresse projet : Allée de la Grabitère - 33980 Audenge	Echelle : 1 / 2000°

Perspective 3D

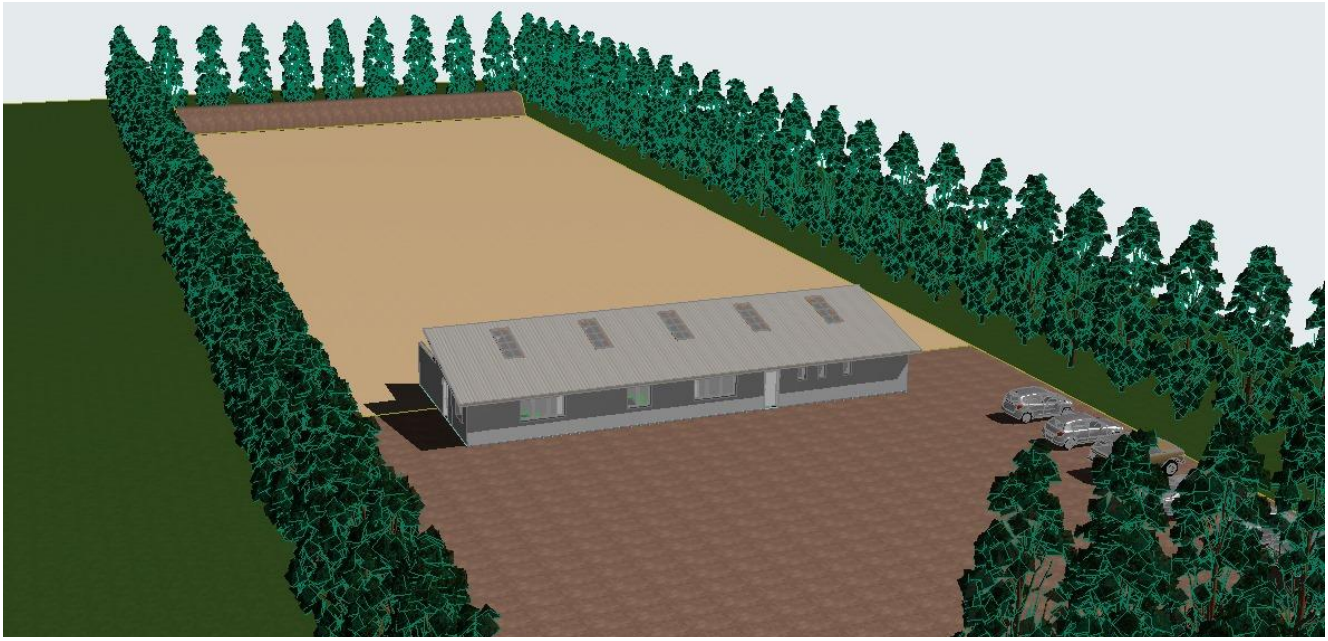

Perspective 3D	Date: 2 avril 2020
adresse projet : Allée de la Grabitère - 33980 Audenge	

Vue en coupe

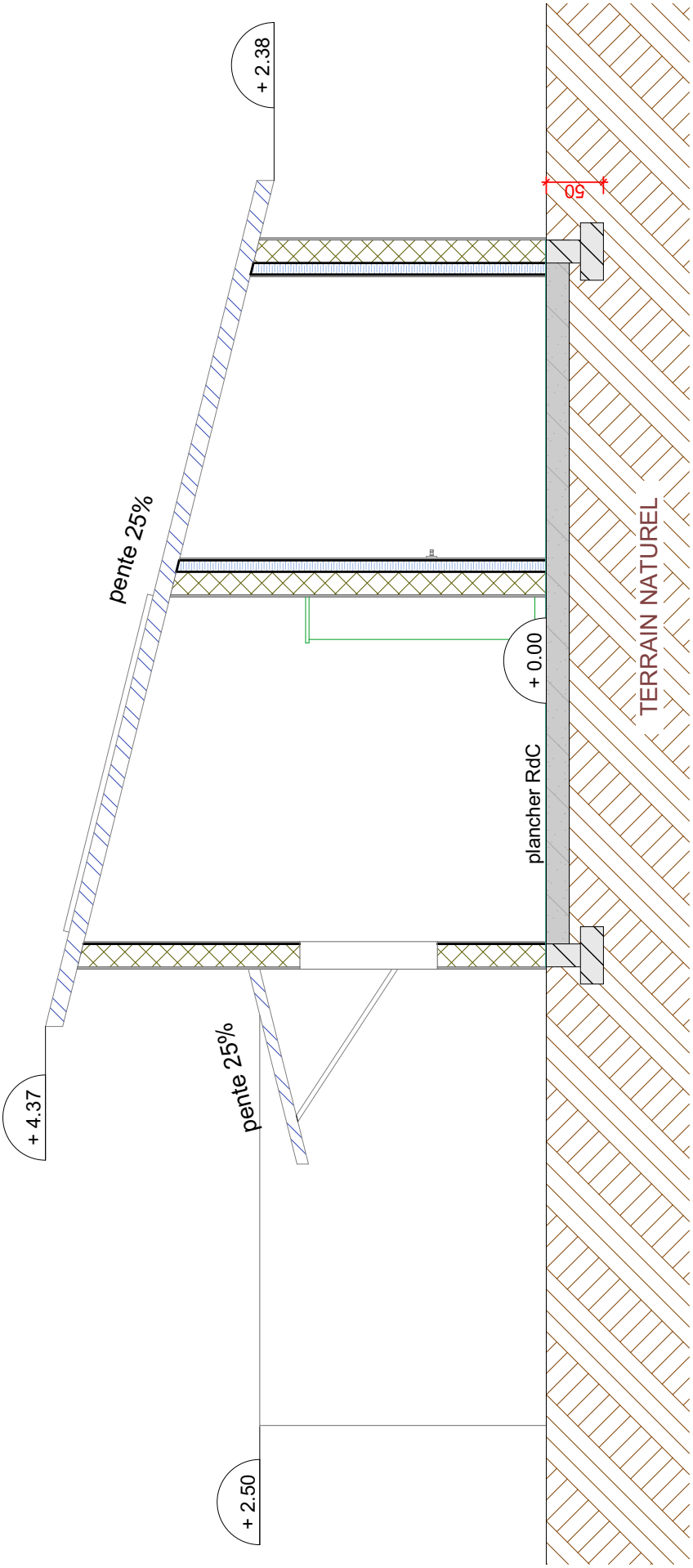

Coupe	Date: 2 avril 2020
adresse projet : Allée de la Grabitère - 33980 Audenge	Echelle : 1 / 50°

Façade A

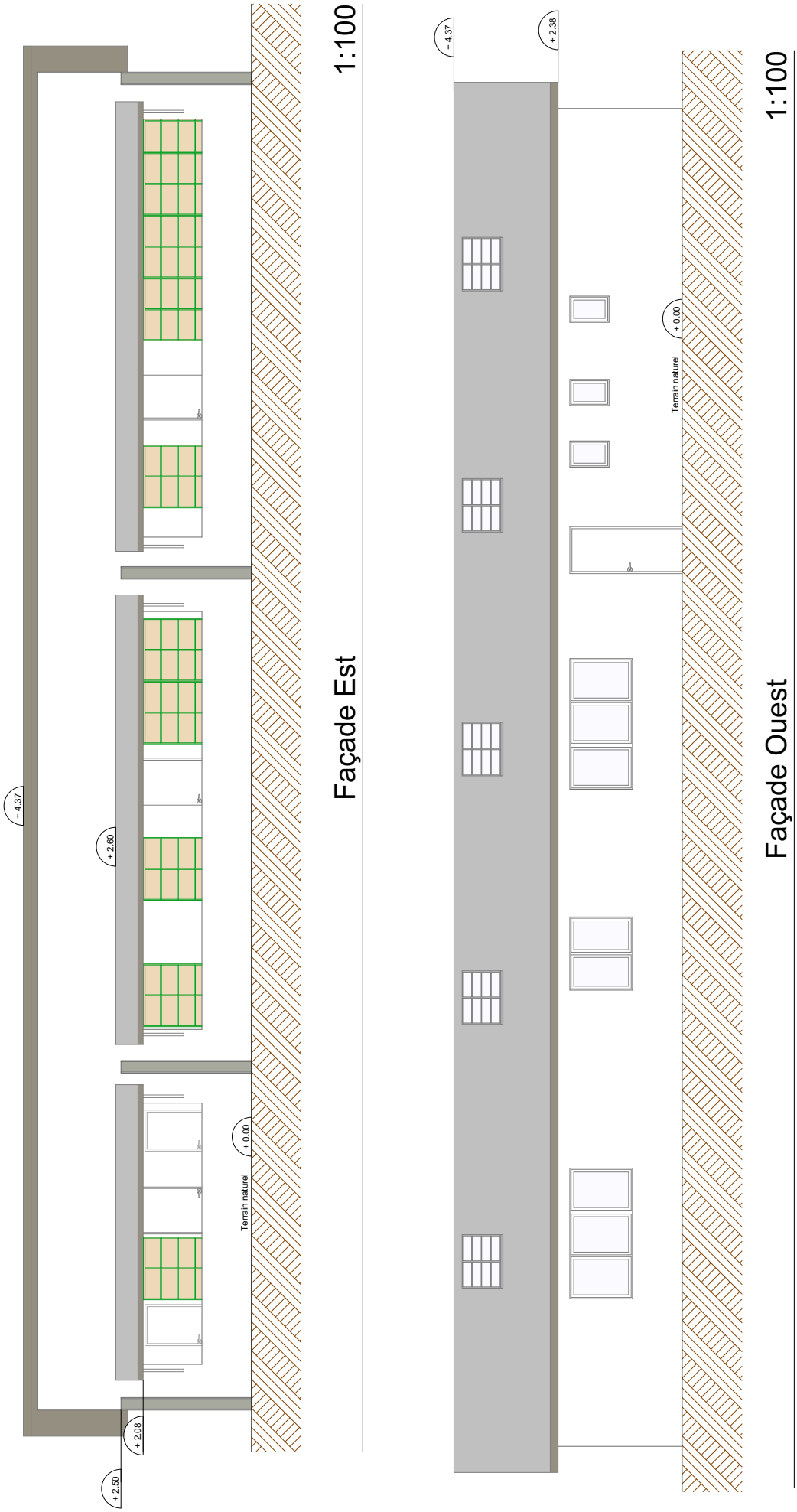

Façade A	Date:	2 avril 2020
adresse projet : Allée de la Grabitère - 33980 Audenge	Echelle :	1 /100°

Façade B

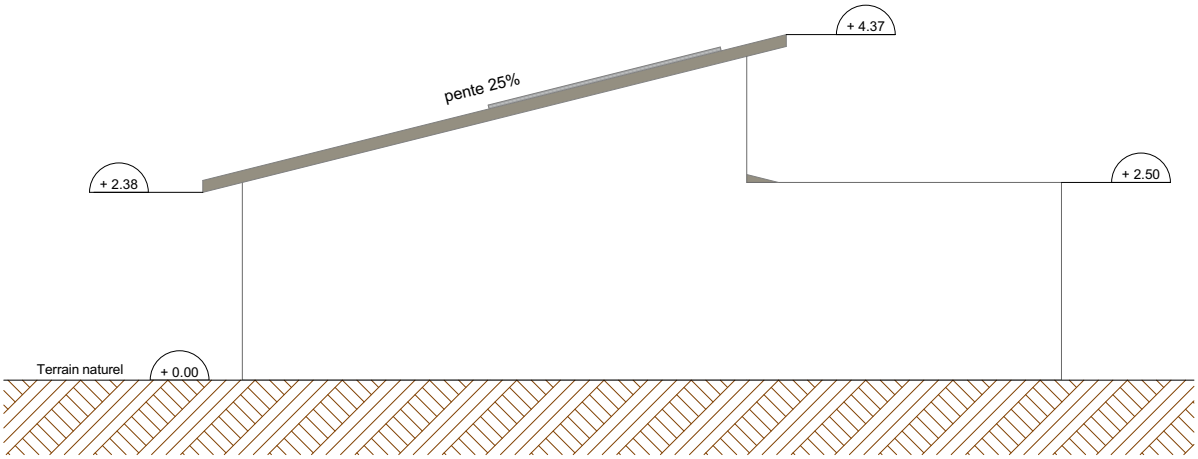

Façade Sud 1:100

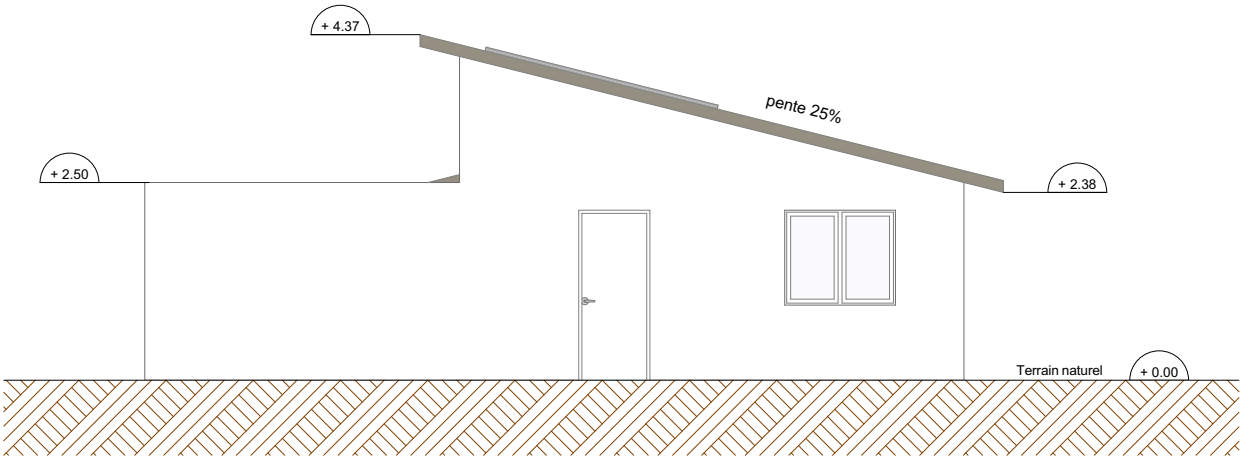

Façade Nord 1:100

Façade B	Date: 2 avril 2020
adresse projet : Allée de la Grabitère - 33980 Audenge	Echelle : 1 / 100°

Projections 3D - 1

Projections 3D - 2

Projections 3D réalisées par Mina Bataillard